

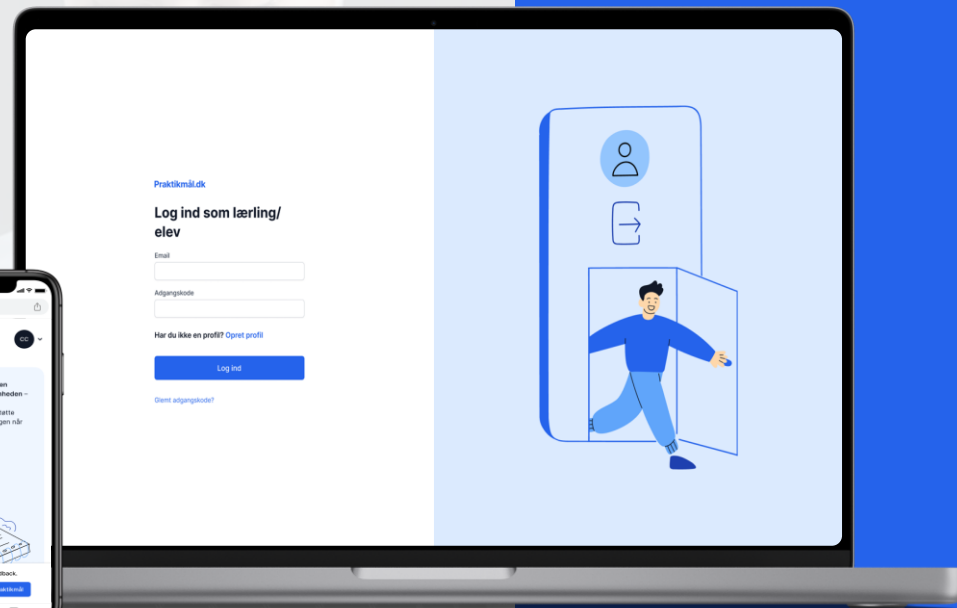

Praktikmål.dk

Sådan kommer du i gang med brugen af
Praktikmål.dk.





Digitalisering af logbøger

Platformen Praktikmål.dk er en digitalisering af de traditionelle logbøger, der har til formål at sikre, at alle lærlinge får opfyldt de obligatoriske praktikmål i løbet af deres praktikker, så de til sidst kan gå op til den afsluttende svendeprøve.

Med dette værktøj kan både lærling og mester nemt tilgå lærlingens praktikmål - både via computer, tablet og mobil.

Praktikmål.dk skaber overblik over aktuelle praktikmål og bruges til at logge lærlingens løbende fremskridt.

Når både mester og lærling har markeret alle praktikmål som fuldførte, vil den afsluttende praktikerklæring automatisk blive genereret og sendt til endelig underskrift.





Kom godt i gang

Gå til www.praktikmaal.dk og vælg enten at logge ind som Lærling/elev eller som Mester.

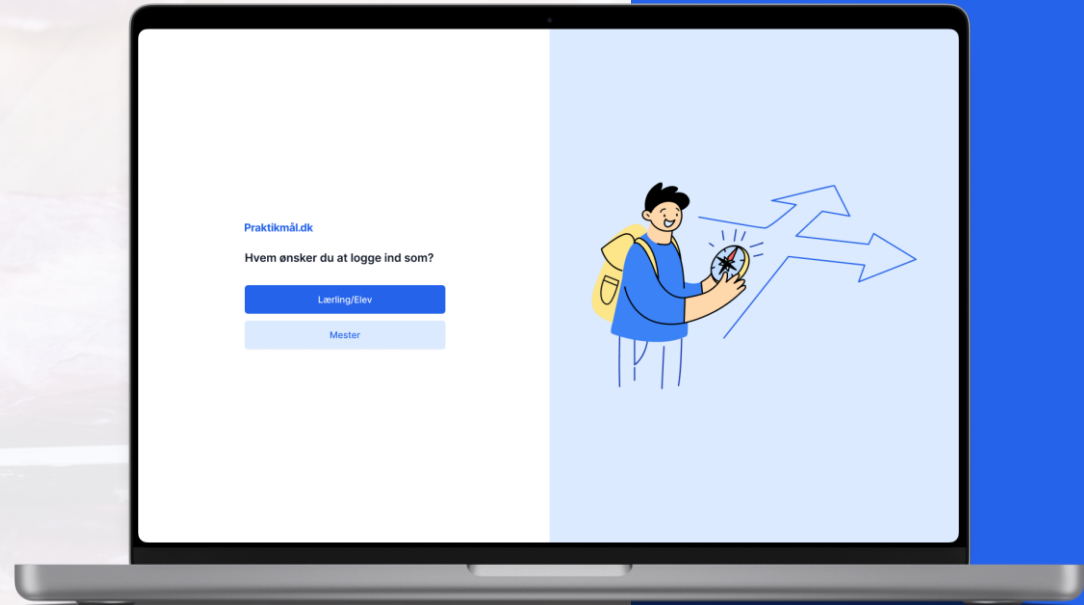



For mester Opret profil

1. Start med at gå til [Praktikmål.dk](https://praktikmaal.dk) og vælg login som mester
2. Udfyld navn, email, virksomhed og opret profil.

OBS

- Den mailadresse du opretter dig med, er også den dine lærlinge skal indtaste for, at I bliver koblet rigtigt sammen i systemet.

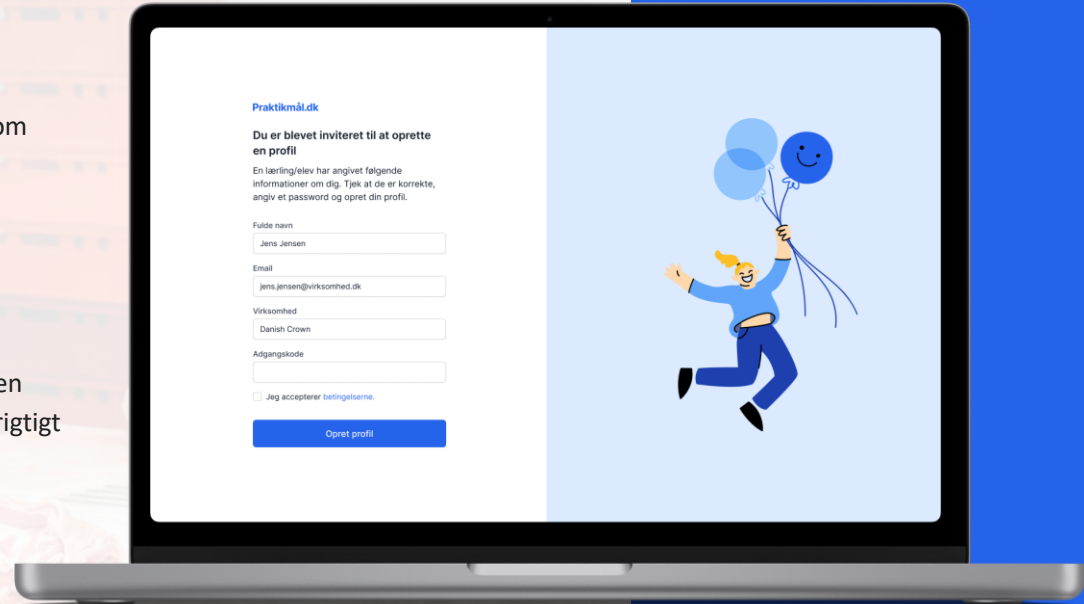



For mester

Mine lærlinge

1. Når du har oprettet en profil, kan du logge ind på platformen
2. Her får du vist en oversigt over dine muligheder. Gå her til 'Se lærlinge status'

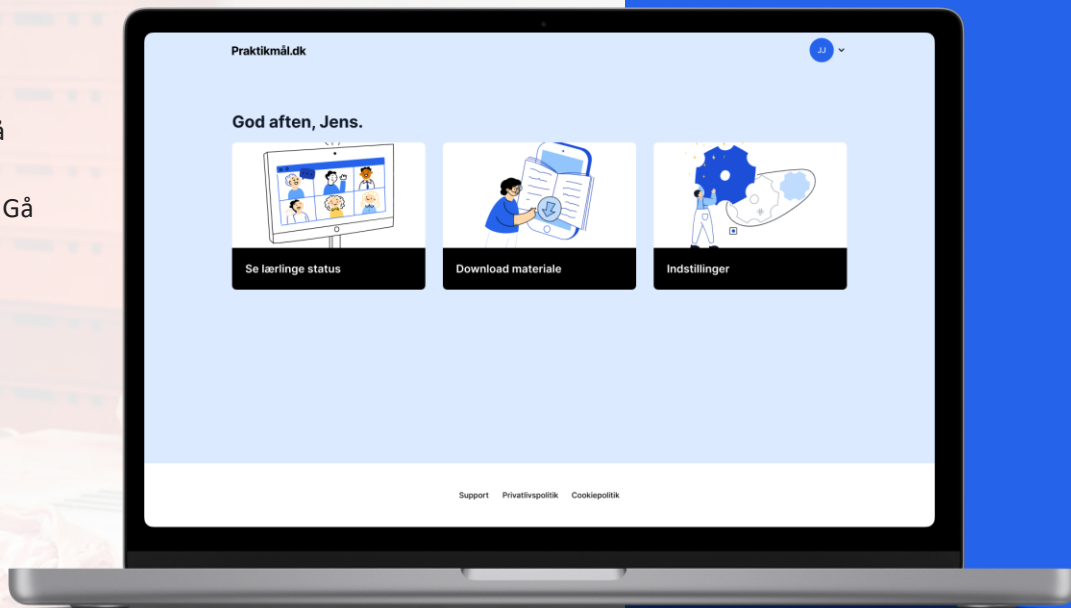



For mester

Mine lærlinge

1. Se en status for dine nuværende og tidligere lærlinge
2. Klik på den enkelte lærling for at tilgå vedkommendes praktikmål

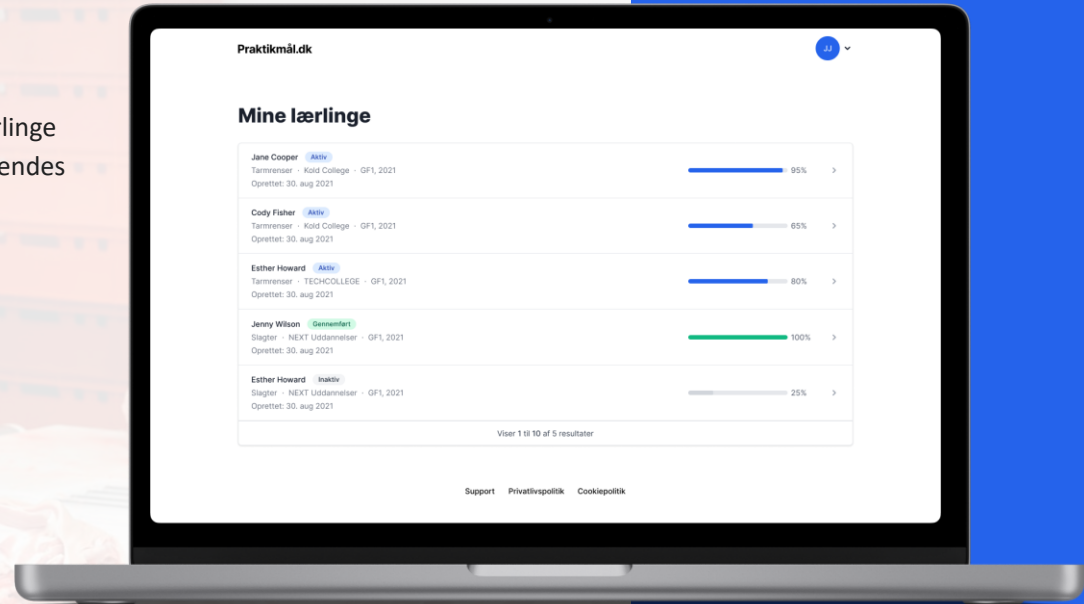



For mester

Lærlingens praktikmål

Du får vist alle de praktikmål, som din lærling skal igennem i løbet af sin uddannelse.

I takt med at lærlingen lærer de forskellige praktikmål, skal du skifte status på dem, så det er tydeligt, hvilke lærlingen er påbegyndt, og hvilke der er lært.

Det du udfylder vil din lærling også kunne se.

Der vil løbende blive tilsendt reminder e-mails, til både dig og lærlingen, som minder jer begge om at udfylde praktikmålene.

The screenshot shows the Praktikum.dk interface for a master named Camilla Nielsen. The page displays a progress bar at 35% and a list of practical goals. The goals are categorized into 'Dit håndværk' and 'Praktikmål, der skal læres i virksomheden mellem grundforløb og hovedforløb 1 (HF1)'. The list includes 10 items with checkboxes for completion and a 'Mesters vurdering' column.

Min vurdering	Mesters vurdering
<input checked="" type="checkbox"/> Lærlingen har kendskab til virksomhedens organisering såsom mester, lærlingeansvarlig, tillidsmand og arbejdsmiljørepræsentant	<input checked="" type="checkbox"/>
<input checked="" type="checkbox"/> Lærlingen er introduceret til gældende standarder og regler for sikkerhed, hygiejne og egenkontrol i tarmhuset.	<input type="checkbox"/>
<input type="checkbox"/> Lærlingen kan under vejledning anvende personlige værnemidler korrekt i sit arbejde	<input type="checkbox"/>
<input type="checkbox"/> Lærlingen er introduceret til arbejdsmiljøfaktorer og -risici på egen arbejdsstation (risikovurdering) samt konsekvenser ved manglende efterlevelse af regler og procedurer for arbejdsmiljø	<input checked="" type="checkbox"/>
<input checked="" type="checkbox"/> Lærlingen er introduceret til kroppens funktion og reaktion under arbejde i tarmhuset og har kendskab til forebyggelse og afhjælpning af skader og spændinger i bevægeapparatet	<input type="checkbox"/>
<input type="checkbox"/> Lærlingen har kendskab til virksomhedens standarder og specifikationer (arbejdsbeskrivelser) for forarbejdning af produkter i tarmhuset	<input type="checkbox"/>
<input checked="" type="checkbox"/> Lærlingen har afprøvet alle arbejdsstationer i tarmhuset i egen afdeling	<input checked="" type="checkbox"/>

Praktikmål, der skal læres i virksomheden mellem hovedforløb 1 og hovedforløb 2



For mester Lærlingens praktikmål

★ *Kommende features* ★

Uddybende beskrivelser af praktikmål

For at gøre det lettere at forstå, hvad det enkelte praktikmål indebærer, vil der blive tilføjet uddybende beskrivelser af alle praktikmål, der hvor det er nødvendigt.

De uddybende beskrivelser kan både være tekst, videoguides/fortællinger og billeder.

Kommentarer

Desuden udvikles muligheden for at mestre og lærlinge kan tilføje kommentarer og filer

(fx videoer) til praktikmålene. Disse kommentarer vil ikke være synlige for andre men giver god mulighed for at man kan tage en dialog om de enkelte praktikmål.

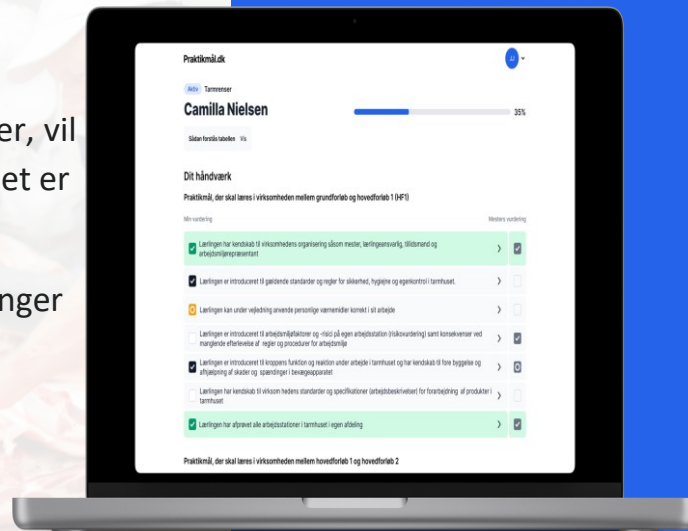



For mester Afsluttende praktikerklæring

Når både du og din lærling har markeret et praktikmål som gennemført, vil det blive grønt i oversigten.

Når alle praktikmål er grønne genereres den praktikerklæring, som du skal underskrive og sende til det faglige udvalg, så din lærling kan komme til den afsluttende svendepøve.

Praktikerklæringen sender til både lærlingen og dig som mester. Den bliver sendt som PDF på e-mail.

Herefter skal du udfylde den og sender videre til det faglige udvalg via sikkerpost@slagterfaget.dk

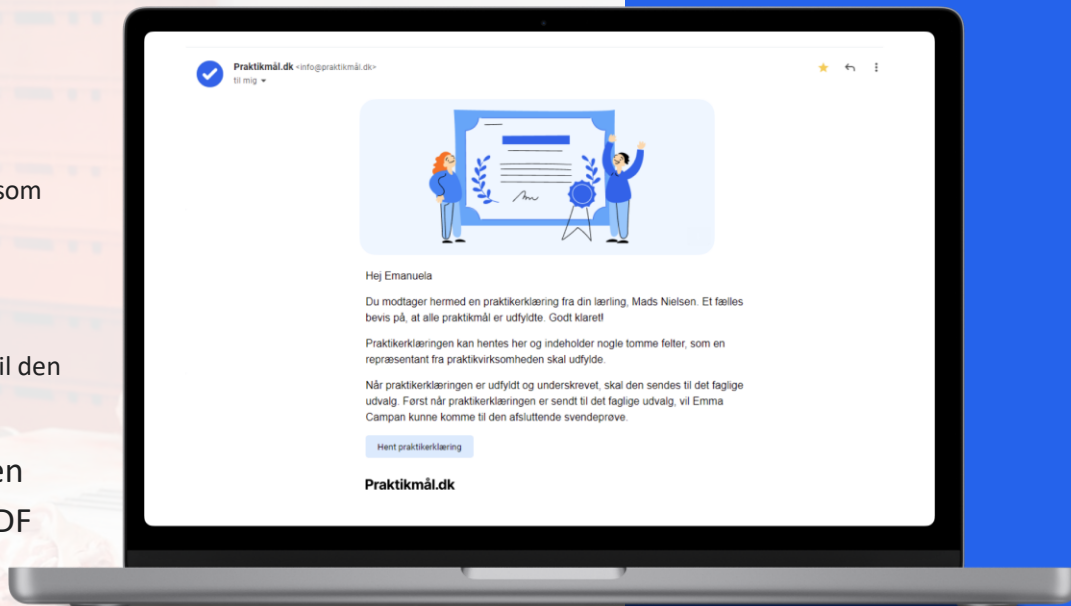

Genvej på mobil (iphone)

Foretrækker du Praktikmål.dk som en App, kan du meget nemt oprette en genvej på din mobil.

Via Safari browseren på iphone har du mulighed for at oprette en genvej på din hjemmeskærm ved simpelt at følge guiden herunder.

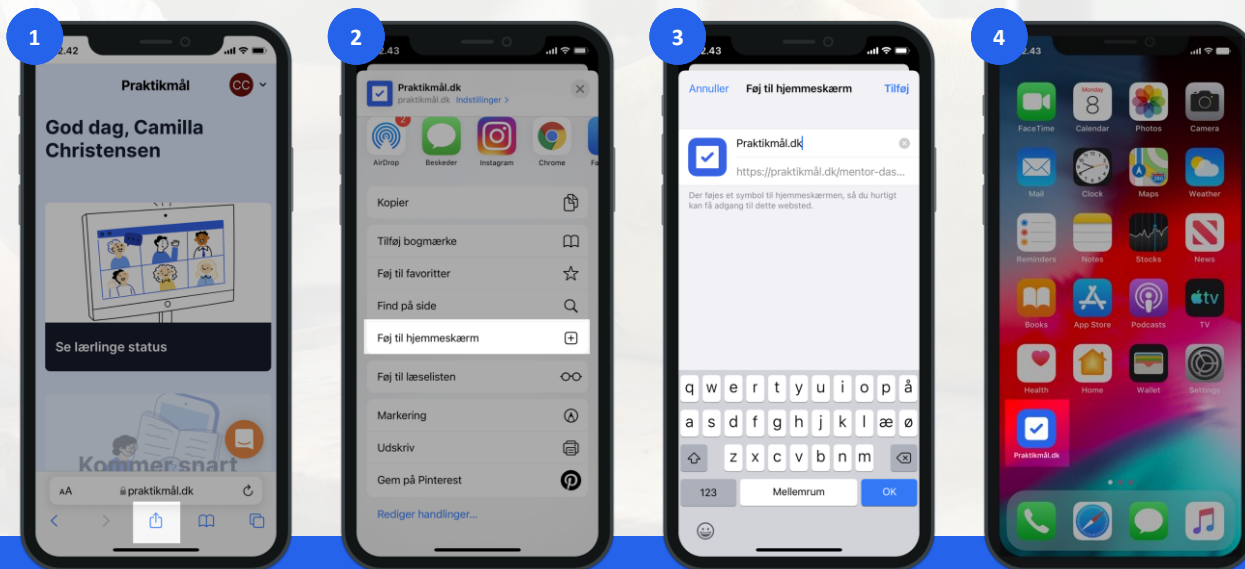

Genvej på mobil (android)

Foretrækker du Praktikmål.dk som en App, kan du meget nemt oprette en genvej på din mobil.

Via browseren har du mulighed for at oprette en genvej på din startskærm ved simpelt at følge guiden herunder.

Du skal starte med at gå til praktikmål.dk i din browser.

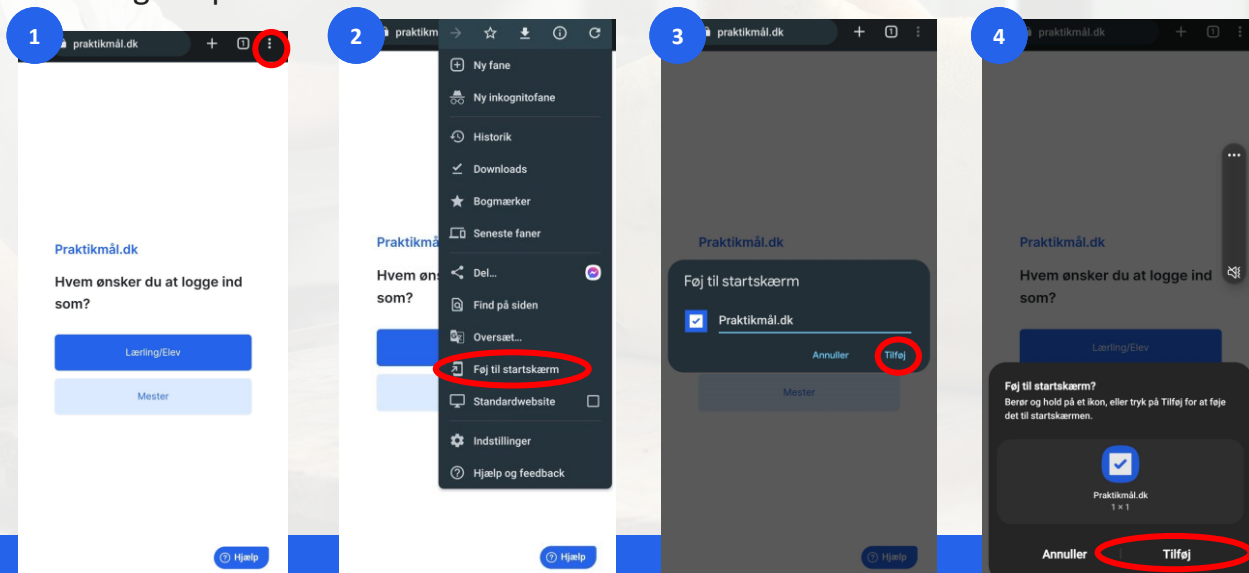



Support

Har du brug for support, kan du enten **skrive med os via chatten**, der er integreret direkte på Praktikmål.dk, eller du kan sende os en mail på: support@praktikmaal.dk.

Supporten har åbent alle hverdage 8-16.

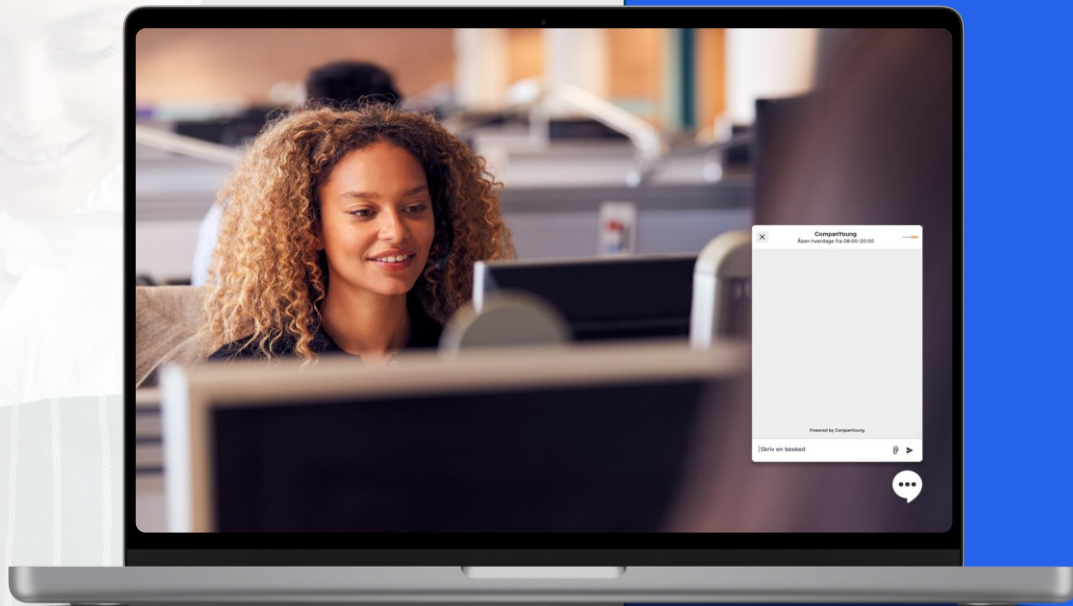



Evaluering

Foruden supporten der løbende indsamler feedback, vil der også blive evalueret på platformen, når den har været live i 6 måneder.

Praktikum.dk

Aktiv Tarmrenser

Camilla Nielsen 35%

Sådan forstås tabellen Vis

Dit håndværk

Praktikmål, der skal læres i virksomheden mellem grundforløb og hovedforløb 1 (HF1)

Min vurdering	Mesters vurdering
<input checked="" type="checkbox"/> Læringen har kendskab til virksomhedens organisering såsom mester, lærlingeansvarlig, tillidsmand og arbejdsmiljørepræsentant	<input checked="" type="checkbox"/>
<input checked="" type="checkbox"/> Læringen er introduceret til gældende standarder og regler for sikkerhed, hygiejne og egenkontrol i tarmhuset.	<input type="checkbox"/>
<input type="checkbox"/> Læringen kan under vejledning anvende personlige værnemidler korrekt i sit arbejde	<input type="checkbox"/>
<input type="checkbox"/> Læringen er introduceret til arbejdsmiljøfaktorer og -risici på egen arbejdsstation (risikovurdering) samt konsekvenser ved manglende efterlevelse af regler og procedurer for arbejdsmiljø	<input checked="" type="checkbox"/>
<input checked="" type="checkbox"/> Læringen er introduceret til kroppens funktion og reaktion under arbejde i tarmhuset og har kendskab til forebyggelse og afhjælpning af skader og spændinger i bevægeapparatet	<input type="checkbox"/>
<input type="checkbox"/> Læringen har kendskab til virksomhedens standarder og specifikationer (arbejdsbeskrivelser) for forarbejdning af produkter i tarmhuset	<input type="checkbox"/>
<input checked="" type="checkbox"/> Læringen har afprøvet alle arbejdsstationer i tarmhuset i egen afdeling	<input checked="" type="checkbox"/>

Praktikmål, der skal læres i virksomheden mellem hovedforløb 1 og hovedforløb 2